SZCZEP-POL

Firma Szczep-pol
ul. Wersalska 54
91-212 Łódź
Polska

Tel./Fax: +48 42 655 84 33
Tel. +48 606 246 645
Tel. +48 604 121 538
szczeppol@szczeppol.pl

Tokarka automatyczna - Kern CD320 - Nowość

Rok produkcji: **1999**
Lokalizacja: **Łódź**

Cena: na zapytanie

Opis:

Maszyna w bardzo dobrym stanie technicznym, godziny pracy: 3.937
Godziny pracy wrzeciona: 300 h
Sterowanie HEIDENHAIN Manual Plus
Maszyna z dodatkowym oprzyrządowaniem

HEIDENHAIN
MANUALPLUS

Z
X
DMT

DMT
DMT-Drehtechnik GmbH
D-79539 Lörrach
CE
Masch. Typ
Masch. Nr.
Baujahr
3~ + N + Pe
V
Hz
Nennstrom
A
Steuerspannung
V
Schaltplan Nr.

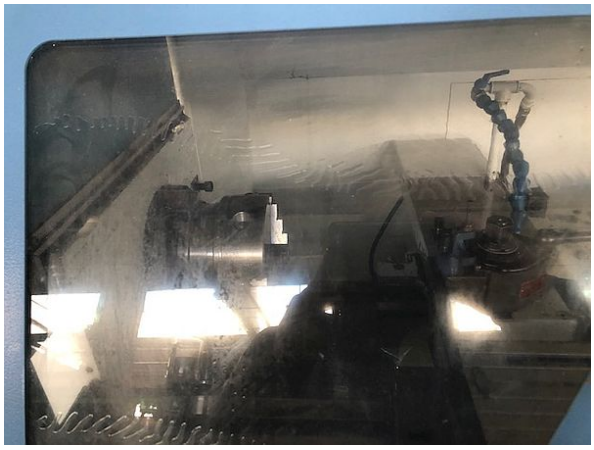

SIEMENS
SIMODRIVE 611

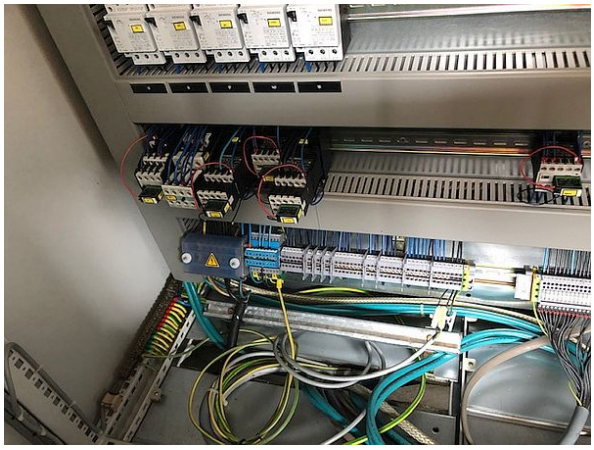

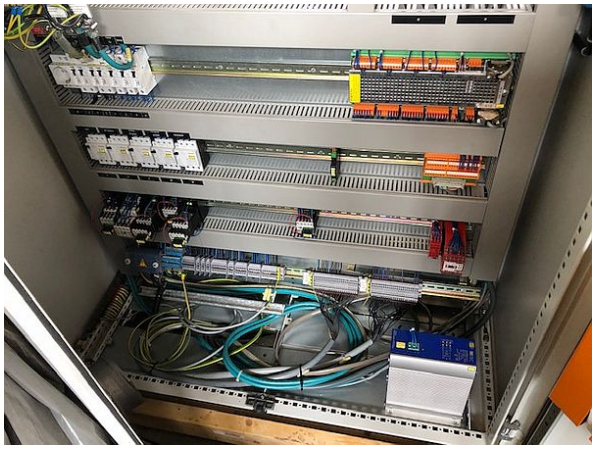

DMT
DMT